低コストで始める血流解析。研究・開発に

血流DOCTOR Eva
ドクター エヴァ

血流速度・血流幅・血流量を数値化する毛細血管解析システム

Windows10/11対応



血流速度

血流幅

血流量

メーカーや大学などの研究機関、健康食品・機器などの製品開発・販売に
指先の毛細血管で御社の課題を解決します



自社製品の効果を
指先の毛細血管で検証



新商品開発における
新しい研究アプローチとして



学会発表のエビデンスに
血流速度を数値化

製品や研究内容の裏付けとして効果を明確化するためのデータが必要なあなたに
血流解析ソフト「DOCTOR Eva ドクター エヴァ」なら
実現できるかもしれません

開発・研究に活用

サプリメントなど
服用

開発・研究時の
検証サンプル

血流スコープで
撮影

血流解析ソフトに動画を
取り込み測定

数値化した
データを蓄積

独自アルゴリズムで、血流速度・血流幅・血流量を数値化します

血流速度
血液が流れる映像を解析し速度を数値化

血流幅
幅を自動で測定し平均値を数値化

血流量
一定時間内に流れる血液の密度を数値化

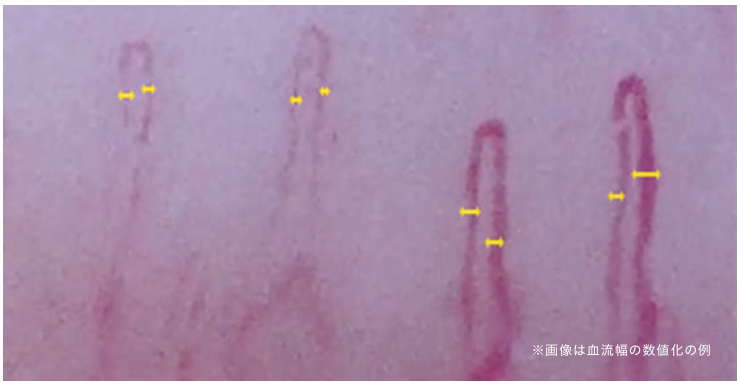

血流の状態をより深く理解するために解析ソフトにも最適な機能を

血流ごとの個別解析機能

血管1本ずつの状態までわかる

1回の測定動画から解析された各血流を、サムネイル付きで個別に表示。平均値だけでは見えないばらつきや特徴まで評価できます。



測定結果画面



各血流をサムネイル表示

蓄積データを比較測定

血流速度、血流幅、血流量の3項目を過去の測定データと比較測定できます。

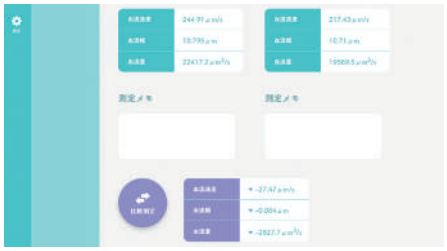

顧客データ管理

顧客情報を登録・検索でき、カウンセリング内容もコメントで残せます。



測定結果をCSV出力

測定結果はCSV出力でき、PDFでお客様にお渡しできます。



製品仕様

OS	Windows10,Windows11 ※ARMプロセッサのWindowsには対応しておりません。
CPU	CPU 1GHz以上で2コア以上のインテルプロセッサまたは互換プロセッサ
メモリ	4GB以上（64ビット）推奨8GB
ライセンス形式	1PCにつき1ライセンス

製品の詳しい説明はこちらから

https://3rrr-btob.jp/archives/items/viewtyeva

※読み取り機能が付いていない携帯電話をお持ちの方、パソコンをご使用の方は上記URLを入力してください。

WEBで詳しく見る

販売店

スリーアールソリューション
THREE R SOLUTION CORP. JAPAN

【福岡本社】〒812-0008 福岡市博多区東光2丁目8-30 高光第一ビル2階
【東京支店】〒110-0015 東京都台東区東上野 3-35-9 本池田ビル4階

スリーアールソリューション株式会社
メールでのお問い合わせ：btob@3rrr-hd.jp

TEL：092-260-3030 FAX：092-441-4077
TEL：03-5826-4661 FAX：03-5826-4662

会社情報はこちら
https://3rrr-btob.jp